

FEINE ADRESSEN

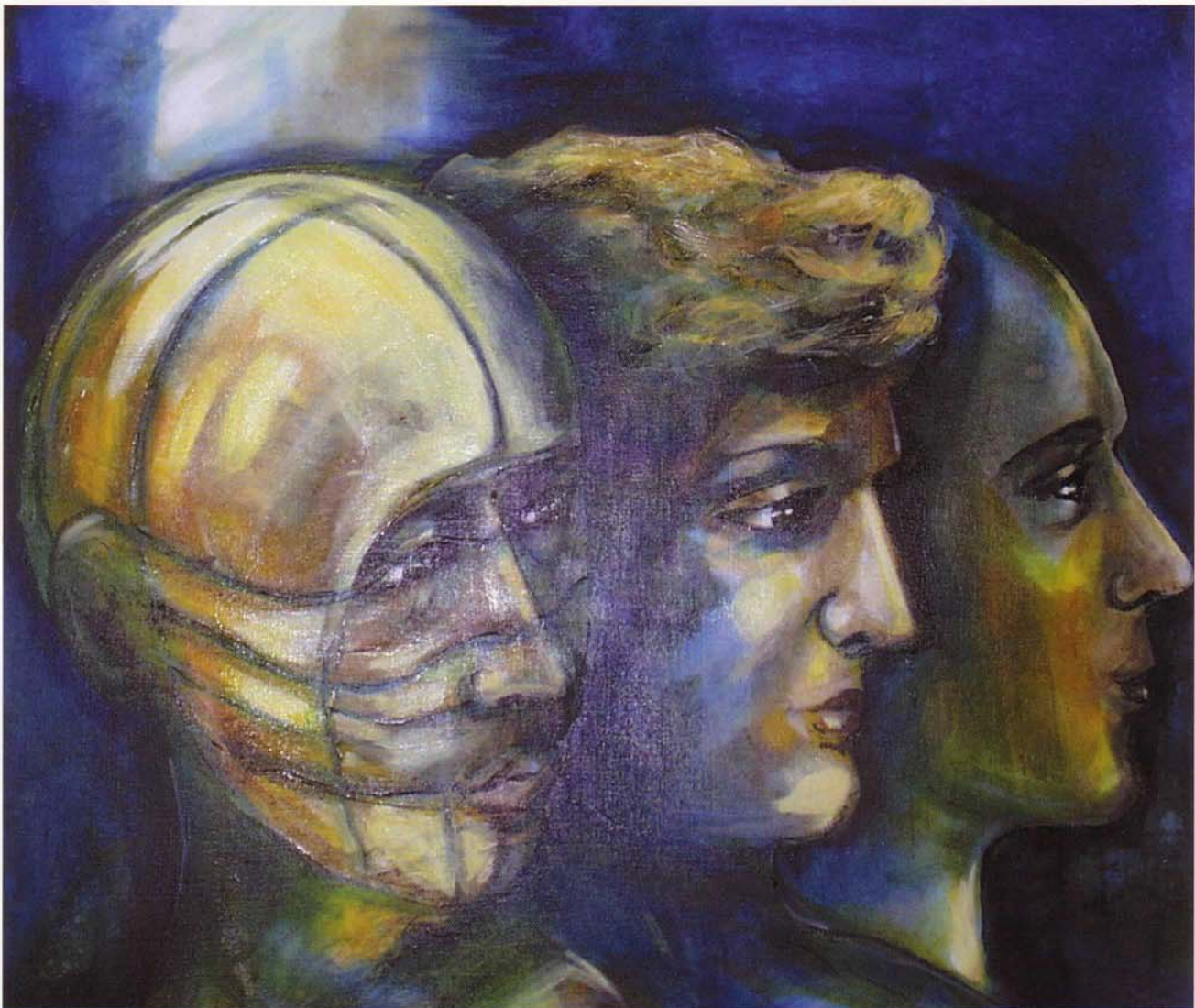

BODENSEE



B O D E N S E E - H O C H R H E I N - K L I N I K
PRIVATE FACHKLINIK FÜR ÄSTHETISCH-PLASTISCHE CHIRURGIE
www.bodenseehochrheinklinik.com
w w w . b h - k l i n i k . c o m

ST. GALLEN: Stickereien • **MODE:** La Perla
LESERWAHL: Der schönste Chronograph

ÄSTHETISCH-PLASTISCHE GESICHTSCHIRURGIE

Dr. med. Bernhard F. Wuchner, Chefarzt der
Bodensee-Hochrhein-Klinik, äußert sich in FEINE ADRESSEN
zu seinem Fachgebiet.



Zu allen Zeiten hat sich der Mensch die Frage gestellt, was unter Schönheit zu verstehen ist. Auch die darstellende Kunst hat seit jeher versucht, ein Schönheitsideal aufzuzeigen. Doch mitunter gingen, was den Körper und speziell das Gesicht anbelangt, hierbei die Vorstellungen weit auseinander. Zweifellos hat jeder Mensch seine Vorstellung, wie sein Gesicht aussehen soll. Vielfach gibt es ein Vorbild aus der Vergangenheit oder in der Gegenwart. Hier müssen sich die eigenen Wünsche mit dem Wissen des ästhetisch-plastischen Chirurgen treffen, um eine individuelle Lösung zu finden, denn das Gesichtsdesign muss zur Gesamtheit passen. So ist der gesamte Kopf, bestehend aus Knochengestüt, Weichteilen und Haut, in die endgültige Gestaltung miteinzubeziehen. Dabei ist die Harmonie von Ober-, Mittel- und Untergesicht zu beurteilen. Dies bedingt eine Bewertung von Kno-

chenbau und Muskelgewebe, denn die Gesichtsästhetik hängt vom Skelett und den Weichteilen ab. Viele Chirurgen machen nur Weichteilkorrekturen mit Implantaten, um einen rein optischen Effekt zu erzielen. Auch bringt eine Hautstraffung allein nur kurzfristige Ergebnisse und hinterlässt einen künstlichen Eindruck. Gegebenenfalls sind also Kiefer und Zähne ebenfalls zu korrigieren, denn vor allem der Gesichtsausdruck muss stimmen. Insgesamt erstreckt sich das Spektrum der ästhetisch-plastischen Gesichtschirurgie von den einfachen und schon sehr wirkungsvollen Profilkorrekturen an Nase, Kinn und Wange bis zu umfassenden Weichteilkorrekturen am gesamten Gesichtsprofil einschließlich Hals und Stirn. So werden durch den ästhetisch orientierten Chirurgen alle unangenehmen Alterserscheinungen ohne Spuren beseitigt. Mit der Lasertechnologie wurden Möglichkeiten geschaf-

fen, viele Eingriffe ohne Skalpell durchzuführen und so äußerst schonende Behandlungsmethoden anzuwenden.

Für den ästhetisch-plastischen Gesichtschirurgen führt also in erster Linie sein anatomisches Wissen und seine umfassende chirurgische Erfahrung zu einem nachhaltigen Behandlungserfolg.

Vor allem aber ist er ein Künstler dergestalt, dass er dem Menschen durch sein operatives Können eine persönlichkeitsbezogene Identität verleiht. Diese Vorstellungsfähigkeit zu besitzen ist ebenso wichtig wie die sichere Operationstechnik und der Einsatz körpereigener Substanzen. Wenn alle diese Voraussetzungen stimmen, wird das Resultat den persönlichen Wünschen entsprechen und auf lange Dauer bestehen können.

Vita von Dr. med. Bernhard F. Wuchner

Dr. med. Bernhard F. Wuchner studierte Medizin an den Universitäten Düsseldorf und Tübingen und absolvierte seine Facharztausbildung an der Universität Zürich. Es folgten Zusatzausbildungen in ästhetischer Chirurgie in den USA, in Frankreich, Südamerika und Deutschland. Heute leitet er die Bodensee-Hochrhein-Klinik in Singen und Bisingen. Seit 1998 ist er Vizepräsident und für das Jahr 2002 designierter Präsident der europäischen Vereinigung ästhetisch-plastischer Gesichtschirurgen.